

## <日本ノーリフト協会会員入会について>

日本ノーリフト協会は 2009 年より活動を始め、2010 年協会設立後は個人会員のみで運営しておりましたが、ノーリフトが次世代型介護技術として政府からも紹介され、多くの法人さんからも「ノーリフトは、職場での腰痛予防対策やケアの質にも影響することができる！スタッフのモチベーションもあがり、最終的には人材不足の解消にも活かすことができる！」とのお声をいただき、2016 年より法人も会員に含めました。

現在全国に 9 つの支部を立ち上げ、ノーリフトに取り組む会員を中心に地域での連携を進めて、ノーリフトケアコミュニティに取り組んでいます。是非皆様のご入会もお待ちしております！！

### 1. 会員概要

2010 年 協会設立、個人会員開始

2016 年 ノーリフトケアコーディネーター養成講座開始、法人会員追加  
ノーリフトケアコーディネーター（NLCCD）登録開始

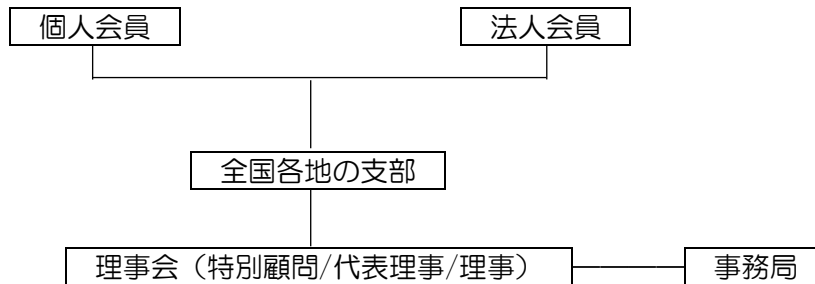

### 2. 会費

入会金：初年度のみ 3,000 円（非課税）

年会費：5,000 円（非課税）

### 3. 会員ご入会の流れ

別紙日本ノーリフト協会 個人会員入会申請書に必要事項ご記入し、ご提出ください。

事務局にて申請書受理後、入会手続き方法を個人／法人ご担当者様へメールにてお送りします。

ご入金確認後 2 週間以内に、専用システムメールより会員 ID とパスワードがメールにて届きましたら、会員ご入会が完了となります。

ご入会が完了しましたら、当協会ホームページ 会員ページの閲覧が可能となります。

また、会員様へ優先公開される協会主催ノーリフトケアコーディネーター養成講座（オンライン受講も可）に会員価格でご受講いただけます。

## 日本ノーリフト協会 個人会員 入会申請書

※下記内容は登録時にすべて必要となります。毎年4月1日～3月31日を1年とします。

ふりがな お名前		
職 種		
ご勤務先	名称	
	部署	役職
生年月日	.....年.....月.....日	
ご住所	〒	
電話番号（携帯）		
メールアドレス	※パソコンからの連絡受理できるアドレスをご記入ください。 @	
希望入会年度	...20...年度（4月1日～3月31日）	
入金予定日	...20...年.....月.....日	
	ご入金額 8,000 円(非課税) (内訳) 個人会員入会金 3000 円+年会費 5000 円(全て非課税)	

\*お預かりしました個人情報、当協会の活動等範囲内（活動報告やお知らせなど）の目的以外には使用いたしません。

### 【書類申請&お問合せ先】

申請書は、郵送、FAX またはメールにてお送りください。

一般社団法人 日本ノーリフト協会 事務局

〒652-0897 兵庫県神戸市兵庫区駅南通5丁目1-2 健康ライフプラザ 5階

TEL : 078-862-8503 FAX : 078-862-8508 メール : [noliftcare@gmail.com](mailto:noliftcare@gmail.com)

### 【事務局確認欄】

申請受付/担当者	受理メール送信	請求書発行	入金確認	登録完了	理事承認印
月 日 担当者	月 日	月 日	月 日	月 日 No.	